UN JARDIN DES SIMPLES EN COEUR D'ILÔT

DES NOUVEAUX PROGRAMMES ENRICHISSENT LE JARDIN EXISTANT ET ACCUEILLENT LA BIO-DIVERSITÉ ET LES CULTURES.

Porté par la start-up Tisanes Urbaines, le projet mobilise les acteurs autour du jardin conçu comme un ensemble. Un jardinier en chef coordonne les opérations et l'équivalent de deux emplois à plein temps sont créés.
Le Groupe Pasteur Mutualité, promoteur de la VILLA M s'engage dans le cofinancement à long terme du jardin productif.

UNE EXPLOITATION AGRICOLE URBAINE

> Production d'aromatiques et de miel

• Principalement centrée sur les cultures pour le bar à tisanes, elle produira certaines plantes pour le restaurant en fonction d'un accord de culture à passer.

• Les premières années d'exploitation pendant le chantier de la Villa M permettront d'apprécier la productivité de l'exploitation, les quantités et temporalité de la production.

UN ACCOMPAGNEMENT DU PATRIMOINE VÉGÉTAL

> Entretien des plantes horticoles

• Le patrimoine arboré et arbustif du complexe mérite un suivi et un entretien soignés, et il est donc nécessaire de poursuivre les tontes et élagages et autres soins aux arbres.

• Tisanes Urbaines intègrera une arboricultrice expérimentée, qui assurera l'entretien des végétaux et la pédagogie auprès du public pour mettre en valeur ce patrimoine, et même à terme l'enrichir quand il faudra renouveler des sujets.

UN CLUB DE JARDINAGE URBAIN

> Production potagère et aromatique

• Avec les habitants et usagers réunis en un Club, il sera décidé collectivement des cultures à entreprendre.

• Tisanes Urbaines se fait ici accompagnateur et assistera techniquement les jardiniers du Club dans leurs productions, sans faire le travail à leur place, mais mettant à disposition ses compétences et réseaux d'approvisionnement en plants, graines et outils.

LES CULTURES PRODUCTIVES S'INSTALLENT EN HARMONIE AVEC LE PATRIMOINE ARBORÉ

A — TERRASSE HAUTE 1269 m²

A1• TABLES DE CULTURE
A2• STREET WORKOUT
A3• CABANE DES JARDINIERS
A4• GRANGE DE STOCKAGE

B — TERRASSE BASSE 1379 M²

B1• CLUB DES JARDINIERS ADULTES
B2• CLUB DES JARDINIERS ENFANTS
B3• JEUX ENFANTS
B4• CABANE DES JARDINIERS

D — TERRASSE TOITURE 1031 M²

D1• SERRES DE MARAÎCHAGE
D2• RUCHERS
D3• PRAIRIES MELLIFÈRES EN BACS

C — TERRASSE ENTRÉE 1441 M²

C1• CULTURE SUR BUTTES
C2• MUR DE GRIMPANTES

E — PILOTIS 1031 M²

E1• INTERVENTION GRAPHIQUE (À DÉFINIR)

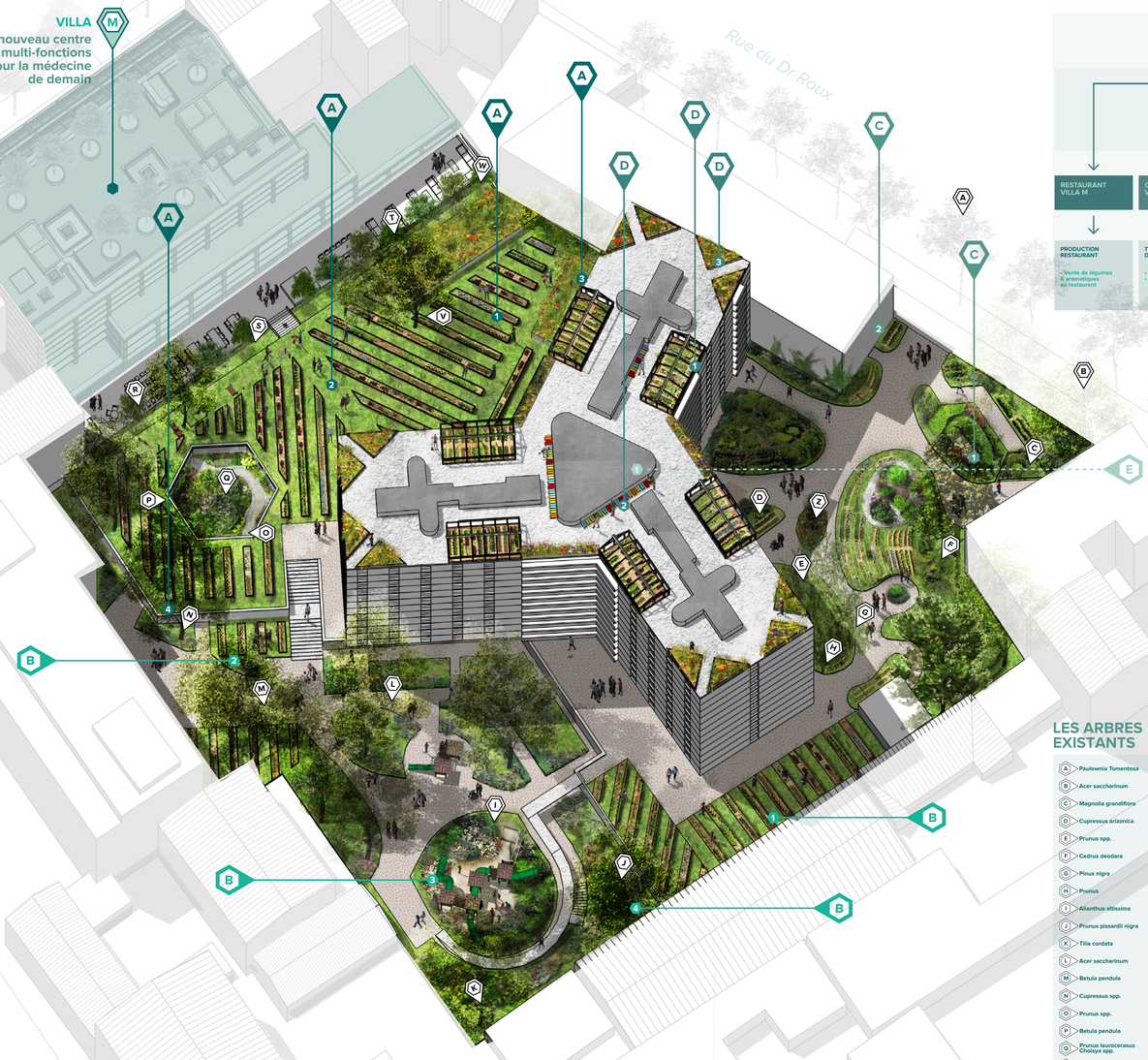

UN JARDIN PRODUCTIF ET PÉDAGOGIQUE DE 5120 M² QUI RÉUNIT LES PARTENAIRES

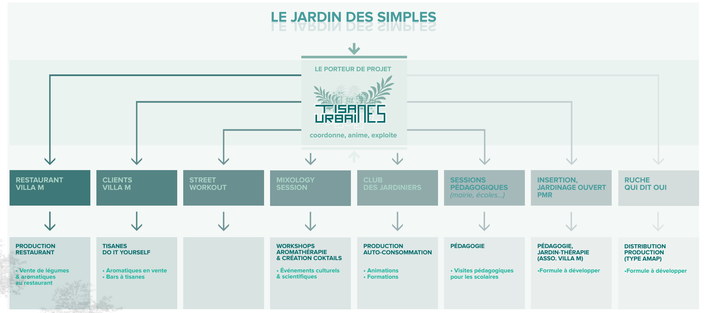

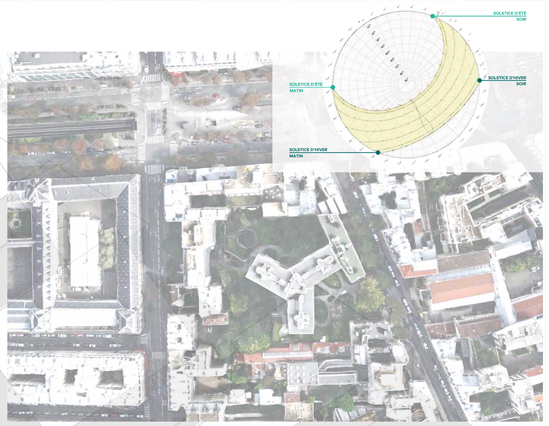

LES ARBRES EXISTANTS

- A > Paulownia Tomentosa
- B > Acer saccharinum
- C > Magnolia grandiflora
- D > Cupressus arizonica
- E > Prunus spp.
- F > Cedrus deodara
- G > Pinus nigra
- H > Prunus
- I > Ailanthus altissima
- J > Prunus pissardii nigra
- K > Tilia cordata
- L > Acer saccharinum
- M > Betula pendula
- N > Cupressus spp.
- O > Prunus spp.
- P > Betula pendula
- Q > Prunus laurocerasus Cholaya spp.
- R > Pinus nigra
- S > Betula pendula
- T > Acer saccharinum
- U > Laurus nobilis
- V > Magnolia x soulangeana
- W > Betula pendula
- X > Picea abies

LES PLANTES À CULTIVER

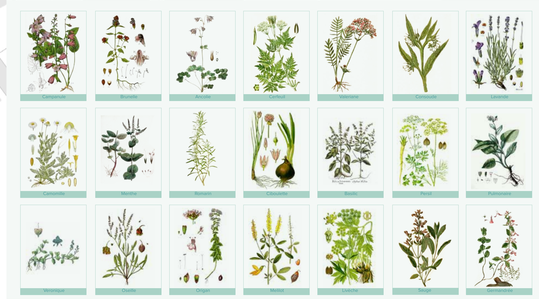

LE CALENDRIER DES USAGES

PLANNING SUR 10 ANS